



Union syndicale Solidaires

Sud Rail

ELECTIONS PROFESSIONNELLES CSE SNCF HOLDING

19 - 26 NOVEMBRE 2026

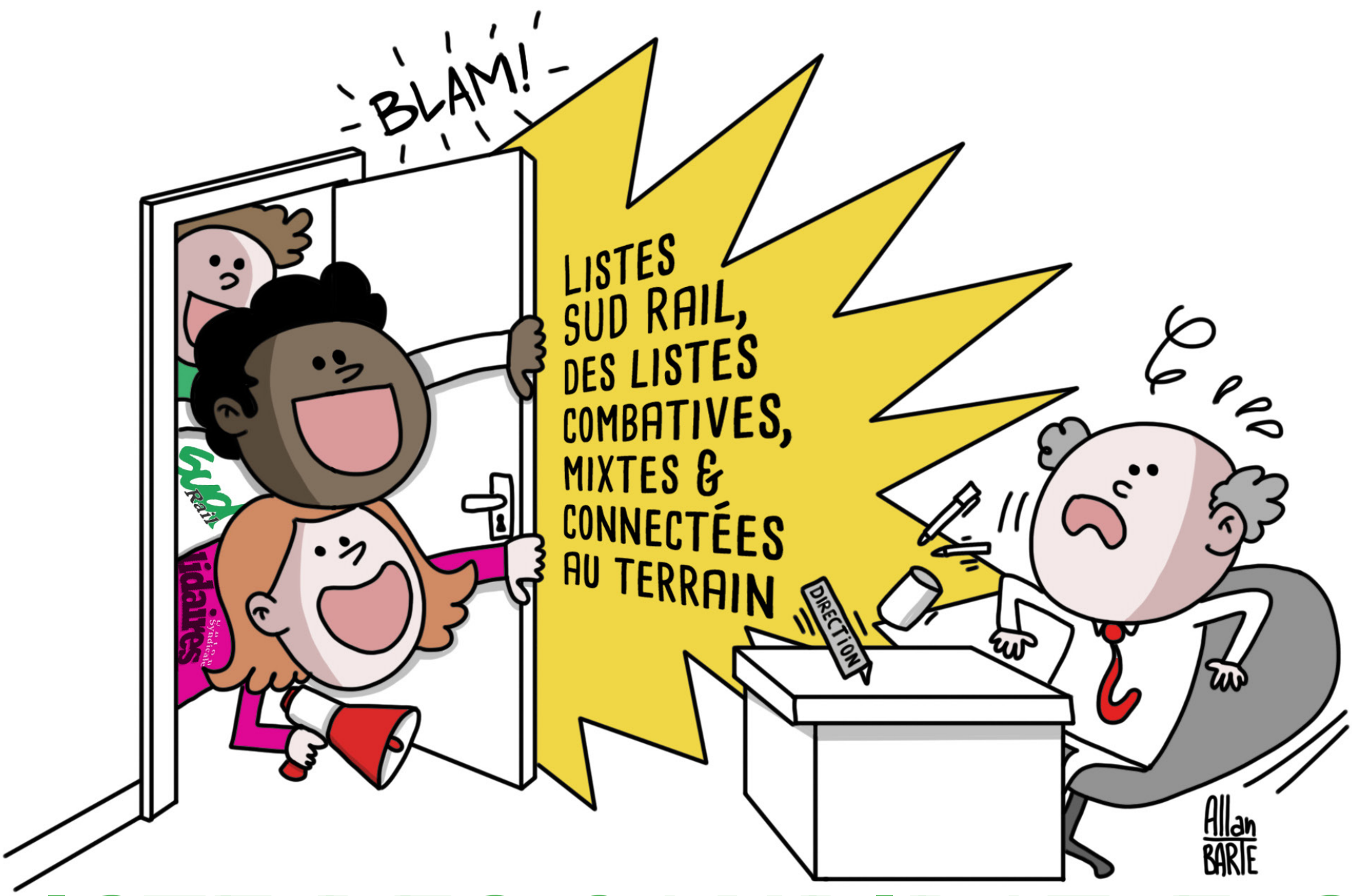

LISTE DES CANDIDAT-E-S

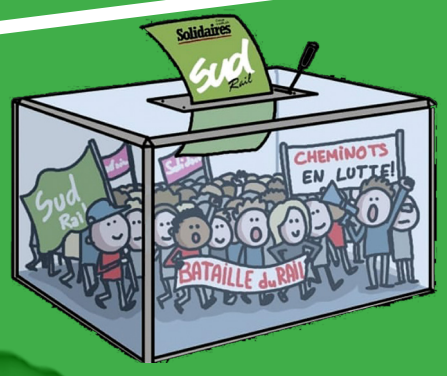



LISTE CSE SN



AIGRET JEROME
SUGE Orleans DZS OUEST



FEVRETT XAVIER
Immobilier UODIIDF



JUSTAND STACEY
DFPS EAR PARIS



STEFSGEN GUILLAUME
SUGE NEVERS



GAUTHIER NICOLAS
SUGE TROYES (BFC)



EL GHIAT HAMID
SUGE AGEN



BÉZÉ PIERRE
SUGE NEVERS



CHEVALIER LYDIE
DGA Numérique



GHAIDI SANDRINE
CSP GU IDF



HIEGEL FRANCK
immobilier UODIIDF



CORTES PHILIPPE
CNSF PARIS NORD



PERDRIX Jérémy
DGA Numérique

COLLÈGE É

1	AIGRET JEROME
2	JUSTAND STACEY
3	LECOUTURIER MARTIAL
4	FEVRETT XAVIER
5	GAUTHIER NICOLAS
6	EL GHIAT HAMID
7	STEFSGEN GUILLAUME
8	PLUYM AYMERIC
9	MAZET LAURENT

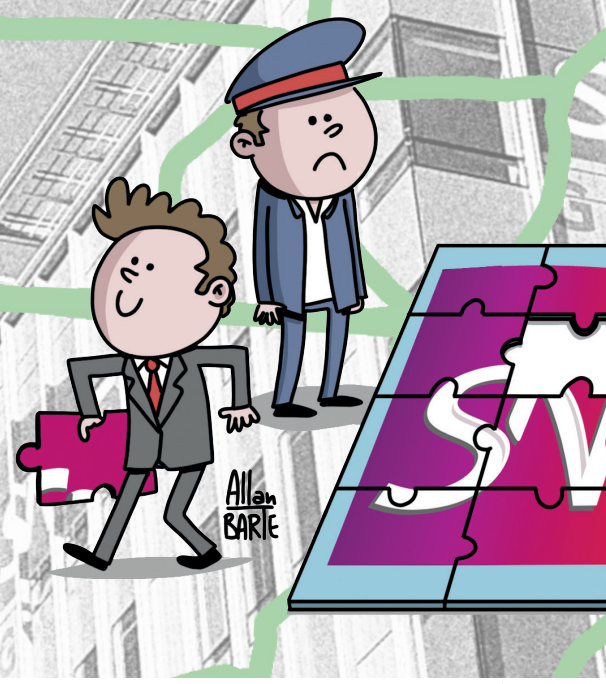

COLLÈGE

1	BÉZÉ PIERRE
2	CHEVALIER LYDIE
3	HIEGEL FRANCK
4	GHAIDI SANDRINE
5	GEFFROY GILDAS
6	LENFANT MAXIME
7	MOLINIÉ JEAN-JACQUES
8	CORTES PHILIPPE

COLLÈGE

1	PERDRIX Jérémy
2	JAN Yvonnig

CF HOLDING

EXÉCUTION

- JUSTAND STACEY
- PALMYRE NICOLAS
- MAZET LAURENT
- PLUYM AYMERIC
- LECOUTURIER MARTIAL
- DEVILLE YANNICK
- GAUTHIER NICOLAS
- FEVRETT XAVIER
- AIGRET JEROME

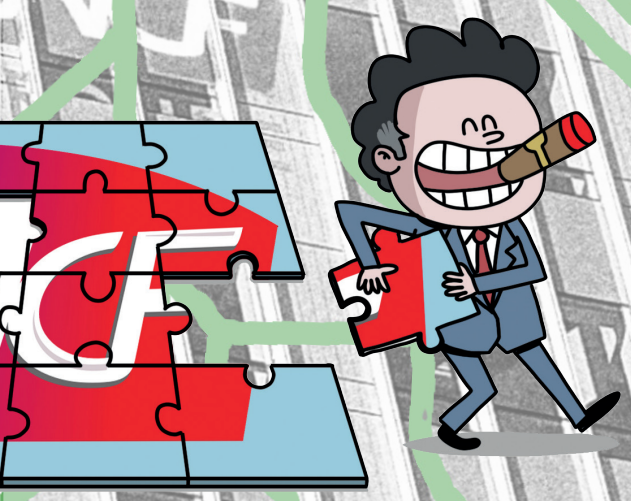

MAITRISE

- GHAIDI SANDRINE
- MOUSIN GUILLAUME
- COSNIER ISABELLE
- CORTES PHILIPPE
- BÉZÉ PIERRE
- CHEVALIER LYDIE
- HIEGEL FRANCK
- GEFFROY GILDAS

CADRES

- JAN Yvonnig
- PERDRIX Jérémy



PALMYRE NICOLAS
Immobilier UODIIDF



LECOUTURIER MARTIAL
SUGE NEVERS



MAZET LAURENT
SUGE NEVERS



PLUYM AYMERIC
SUGE NEVERS



DEVILLE YANNICK
SUGE NEVERS



MOLINIÉ JEAN-JACQUES
SUGE AGEN



MOUSIN GUILLAUME
DGA Numérique



COSNIER ISABELLE
DZS MEDITERRANEE



GEFFROY GILDAS
SUGE DIJON



JAN Yvonnig
DGA Numérique



DU 19 AU 26 NOVEMBRE,
faites le choix de
LA VÉRITABLE ACTION SYNDICALE !

Cheminotes et cheminots de la Holding, vous êtes-vous déjà posé la question de ce que changerait une présence forte et combative de SUD-Rail dans vos instances ?

Avez-vous déjà imaginé un CSE où vos intérêts passeraient systématiquement avant les logiques financières de la direction ?

Il est temps de prendre conscience de l'urgence de la situation et de l'importance de faire entendre une autre voix : la vôtre.



Au quotidien, l'action de SUD-Rail n'est pas un vain mot. **C'est un engagement de tous les instants pour être aux côtés des salariés** dans la difficulté qu'elle soit organisationnelle, éthique ou disciplinaire.

C'est aussi une vigilance de tous les instants pour obliger la direction à respecter les accords signés.

Nous sommes particulièrement attentifs aux dérives liées au forfait-jours, qui masquent trop souvent une surcharge de travail inacceptable. Nous nous impliquons sans relâche pour garantir l'effectivité de votre droit à la déconnexion : votre vie privée et votre santé n'appartiennent pas à l'entreprise !

Ces dernières années, les fonctions supports ont payé un lourd tribut. Les réorganisations se sont multipliées à un rythme effréné, accompagnées de plans de performances destructeurs d'emplois et de sens. **Ne nous voilons pas la face : avec SUD-Rail à vos côtés, les cheminots de la Holding qui ont subi ces secousses auraient été mieux défendus !**

Pour SUD-Rail, l'action syndicale a un sens précis. Nous refusons de n'être qu'une simple chambre d'enregistrement au sein des CSE, cautionnant en silence les reculs sociaux

Le syndicalisme, ce n'est pas seulement offrir des chèques-cadeaux ou des offres de voyages à la fin de l'année. C'est avant tout d'être présent sur le terrain pour défendre vos droits de manière intransigeante. C'est vous accompagner dans ces phases de transformation incessantes dont nous ne devons, en aucun cas, être les victimes.

Concernant la défense individuelle comme la défense collective, SUD-Rail a toujours montré qu'elle ne faisait aucun compromis avec l'intérêt des cheminots. Notre boussole reste inchangée : la protection de vos conditions de travail et de vos droits.

Il est donc temps de regarder la réalité en face et de vous poser clairement la question : «AVEC SUD-Rail représentatif sur la Holding, est-ce que les cheminots seraient mieux défendus ?»

À SUD-Rail, quand on fait le bilan de la mandature précédente, on pense que OUI ! Et vous ??

Alors du 19 au 26 Novembre, le bulletin de vote qui préserve vos droits, c'est celui de SUD-Rail.



AGENTS DE LA SÛRETÉ FERROVIAIRE : AVEC SUD-Rail, ALLONS CHERCHER DE NOUVEAUX DROITS !

Fini le bla-bla patronal et l'accompagnement coupable de certaines O.S.

Avec SUD-Rail, ce sont avant tout des droits pérennes et un combat pour nos conditions de travail réelles. Parce que notre métier est un métier de sécurité, exigeons des actes forts.

- L'IPA et l'ICPA doivent impérativement être incluses dans le salaire liquidable pour la retraite. De plus, nous exigeons le maintien intégral de cette indemnité en cas de restriction médicale après 10 ans d'ancienneté, ainsi que l'accès immédiat au même dispositif de Cessation Anticipée d'Activité (CAA) que les contrôleurs (ASCT).

- Parce que nous avons une vie privée en dehors de la SUGE, la direction doit la respecter. Nous revendiquons la création d'une indemnité de modification de commande pour tout changement d'horaires imposé dans les 48 heures précédant la prise de service concernée.

- Nous méritons également un véritable déroulement de carrière et la reconnaissance de nos qualifications. C'est pourquoi chaque formateur et moniteur TIS doit être positionné sur la Classe 4, et sur la Classe 5 s'il est reconnu Moniteur d'Intervention Professionnelle.

- Sur la question des équipements, le principe est clair : nous ne devons pas payer pour travailler. L'achat des tenues civiles doit être intégralement indemnisé par l'entreprise. La direction doit aussi, enfin, reconnaître et rémunérer les temps d'habillage et de déshabillage comme du temps de travail effectif.

- Enfin, SUD-Rail exige la mise en place d'un vrai programme de sortie de la pénibilité, sans aucune perte de salaire pour tous les cheminots, et tout particulièrement pour les agents de la SUGE ainsi que le respect des textes réglementaires, notamment concernant les allocations de déplacements et diverses indemnités que la direction à supprimé !

Si vous voulez que ces revendications soient réellement portées, sans compromissions face à la direction, une seule solution s'offre à vous

LE VOTE SUD-Rail !

Fédération SUD-Rail. 38,rue des Renouilleres. 93200 Saint-Denis. 01 42 43 35 75 / federation@sudrail.fr

Ne pas jeter sur la voie publique. Conception : Fédération SUD-Rail. Photos et illustration :S. Méril/SUD-Rail/Allan Barte/Boris